

Confira periodicamente as medidas para saber, segundo a nossa *Tabela de medidas*, qual o tamanho do molde que você vai utilizar.

**IMPORTANTE:** Moldes de Roupas Roberto Marques. Todos os direitos reservados. É proibido qualquer tipo de reprodução comercial sem autorização por escrito da *Moldes de Roupas Roberto Marques Ltda.*

### Bata em Viscolycra

Este estilo de bata, que está sendo muito usado, tem sido pedido com frequência. E, de preferência, com esta queda de ombro, que é muito sensual, por sinal.

A nossa queda de ombro pode ser regulada pelo rolotê que é preso nos decote das costas.

O elástico no decote de frente é só um detalhe.

A montagem desta blusa não requer muita habilidade em costurar malha. Pois a malha não está sendo ajustada ao corpo.

As costuras são retas ou mesmo fechadas com zigzag..

Não há necessidade de fazer bainhas. A bainha dada na barra e no decote é opcional. Elas fazem um detalhe de acabamento.

Faça a sua e esbanje sensualidade com a queda de ombro e com o decote profundo das costas que vai até mais ou menos a altura da cintura. Use-a com a parte inferior mais justa, tipo um legging.

**ATENÇÃO:** nos gráficos, as cores e as proporções são meramente ilustrativas. Você deverá usar os aviamentos (linhas, fios, botões etc.) de acordo com o seu modelo.

**FAÇA UMA PROVA** antes de cortar no tecido definitivo. Saiba porque lendo no Nosso Site, na seção "Saiba Sobre..." "A Necessidade de se Fazer Uma Prova, Antes de Cortar no Tecido Definitivo"

### BONECA TÉCNICA



### MATERIAL

**TECIDO:** (veja, logo adiante, as metragens que você tem que comprar nos plano de corte, de acordo com o tamanho que você está trabalhando). : Viscolycra: Radiosa; Seda; Seda mista, Tafetá de Seda; Palha de seda. Tecidos de 1, 40 m a 1,60 m de largura

**Nota:** Este modelo pode ser feito num tecido plano ( sem elasticidade). Você terá dar folgas para as bainhas. Estas bainhas serão bainhas batidas. No site explicamos como se faz. Vá na coluna lateral "Tome Nota" e clique no Link "Costura Bem Feita, O Curso" no índice que se abrirá procure e clique no link "Bainha Batida ou Bainha de Lenço".

**AVIAMENTOS:** Linha Mista ou 100% poliéster; agulha ponta bola fina (agulha para malha); uma tira de elástico com 13 cm por 4 cm de largura.

### GASTO DO TECIDO

O gasto com o tecido é sempre arredondado para um valor superior. E calculado de acordo com o comprimento do modelo a partir do ombro (veja a baixo)

Observe cuidadosamente a metragem referente ao tamanho utilizado.

### AUMENTAR O COMPRIMENTO DO MODELO?

Para aumentar o comprimento do modelo você tem que comprar mais tecido. **Aumente** na metragem o dobro do que você quer aumentar no modelo. **Por exemplo**, se você quiser aumentar mais 5 cm compre a metragem dada com mais 10.

### PLANO DE CORTE do tecido, dos Tamanhos PP/ P/ M

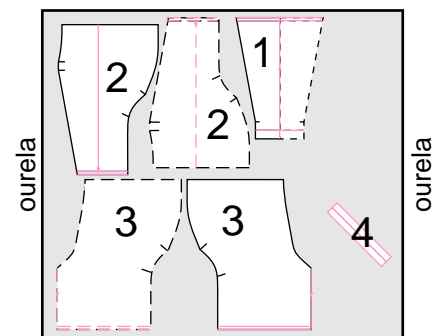

1, 40 m com 1, 40 m ou 1, 60 m de largura

### PLANO DE CORTE do tecido, dos Tamanhos G/ GG/ EXG

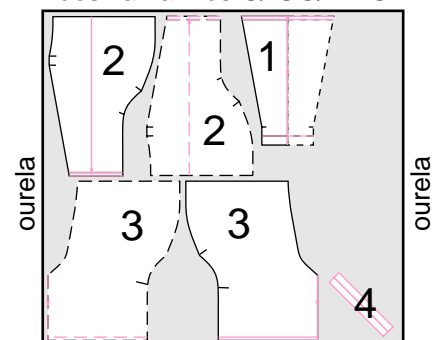

1, 60 m com 1, 40 m ou 1, 60 m de largura

1, 70 m com 1, 40 m ou 1, 60 m de largura

CONTINUA...

## CORTE

**ATENÇÃO:** não se esqueça de dar folgas para as costuras e bainhas. Em malha não é necessário bainha. Você pode cortar o molde pela linha de vincar

**Nota:** nestes tecidos, faça, no máximo, uma bainha de lenço ou uma bainha batida fina ou não faça nenhuma bainha. Neles, também não é necessário chulear.

## MINIATURA DAS PEÇAS

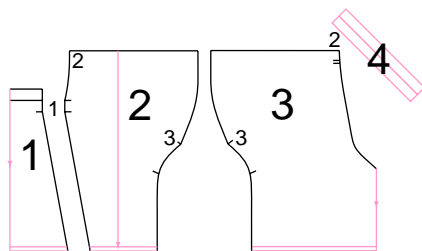

## TRAÇADO DAS PEÇAS na folha do molde

Veja o traçado e a cor em que foram desenhadas as peças do seu molde, de acordo com o tamanho escolhido.

**CUIDADO:** a casos em que o traçado é contínuo (sem nenhum desenho) ele deve servir para mais de um tamanho.

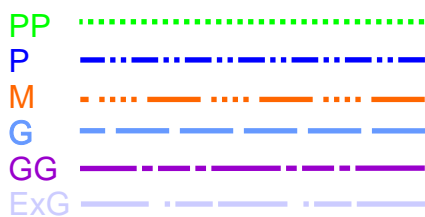

Todos os Tamanhos —

## TEXTO DO CORTE

**NOTA.:** corte as peças obedecendo ao plano de corte.

**Não esqueça** das folgas para as costuras e bainha no decote. Faça as marcações internas.

### PEÇA 1 - FRENTE CENTRAL

- Risque o molde no tecido, vire o molde sobre linha indicada (meio da frente) e torne a riscar o molde, formando uma peça inteira. Corte uma vez.

### PEÇA 2 - FRENTE LATERAL -

Corte uma vez. Vire o molde e corte mais uma vez.

**PEÇA 3 - COSTAS** - Corte uma vez. Vire o molde e corte mais uma vez.

### PEÇA 4 - VIÉS PARA AS FAIXAS DAS COSTAS -

Corte duas vezes.

**DÚVIDAS** sobre cortar malha?

Consulte no Site, na coluna "Tome Nota", Clique no link "Costura Bem Feita, O Curso". No índice que se abrirá procure e clique "Malha, O Básico Para Costurar"

## COSTURA

### AS FOLGAS E A COSTURA

Deixe 1 cm de folga para as costuras. Você vai juntar as bordas das peças e costurar 1 cm para dentro.

#### Costura:

**Você poderá** fechar tudo com costura uma reta ou juntar as peças e prende comum costura de zigzag com pontos miúdos e apertados.

**DÚVIDAS ?** Veja como costurar malha no Site. Vá na coluna "Tome Nota" clique no link "Costura Bem feita, O Curso". No índice que se abrirá procure e clique no link "Malha, O Básico para Costurar".

### PRENDA O ELÁSTICO

Coloque a tira do elástico sobre o avesso da borda superior da peça 1, no lugar indicado.

**Distribua** o elástico sobre esta borda esticando o elástico e prendendo com alfinetes.

**Estique** e costure o elástico na borda com pontos de zigzag. Ao esticar não deixe que o elástico produza franzido no tecido. A costura terá prender o elástico sem prender franzido do tecido.

**Vinque** o passador pela linha indicada, ficando o elástico sobre o avesso.

**Costure rente** a borda que o elástico foi preso, para prender o passador vincado.

**Ao costurar** estique o elástico

**Ao esticar não** deixe que o elástico produza franzido no tecido. A costura terá prender o elástico sem prender franzido do tecido

**DÚVIDA Sobre com prender o elástico? Tenha uma idéia, vá ao site na coluna "Tome Nota" Clique no link "Costure Bem feita, O Curso". No link se abrirá procure e clique no link "Elástico Distribuído Sobre Uma Borda".**

### JUNTE A PEÇA DA FRENTE COM AS DAS COSTAS

**Junte** as peças da frente com as peças das costas, direito sobre direito, com uma costura pelos ombros.

**Costure** do decote para a cava.

### PREPARE AS FAIXAS

Faça duas faixas tipo alça de rolotê.

Pesponte a 0,5cm da borda vincada.

**DÚVIDA** sobre a faixa tipo alça de rolotê? Vá no Site, na coluna "Tome Nota", clique no Link "Costura bem feita, O Curso". No índice que se abrirá procure e clique no link "Alça de Rolotê".

### FAÇA AS BAINHAS DOS DECOTES E AS FAIXAS AS FAIXAS .

**Embainhe** as borda dos com uma bainha batida.

**Prenda** as faixas, no lugares indicados, com a costura que prenderá a bainha e com um pequeno pesponte renda a aborda vincada da bainha.

**DÚVIDA** sobre bainha batida?

Vá no Site, na coluna "Tome Nota", clique no Link "Costura bem feita, O Curso". No índice que se abrirá procure e clique no link "Bainha Batida ou Bainha de Lenço".

### JUNTE AS PEÇAS

**Junte** as peças das costas, direito sobre direito, com uma costura pelo meio das costas.

**Junte** a peça central da frente (peça 1) com as peças laterais da frente (peça 2).

**Junte frente** e costas com uma costura pelas laterais.

**Costure** a partir da farpa (nº 3 de montagem) até a barra.

### FINALIZE, FAÇA A BAINHA BATIDA NA BARRA

**Vinque** a bainha da barra pela linha indicada. Prenda com uma costura.

**FIM**

# PLANO DO MOLDE ONLINE

MOLDESROBERTOMARQUES.com.br molde: 026 - tamanhos: PP; P; M; G, GG e EXG

**PLANO DO MOLDE** (observe este gráfico e veja a ordem em que às partes do seu molde foram coladas e se não esta faltando nada.)

Confira sempre as medidas da área de impressão (18cm de largura por 26cm de altura). Qualquer dúvida consulte, no portal, "Como Usar os Molde OnLine".

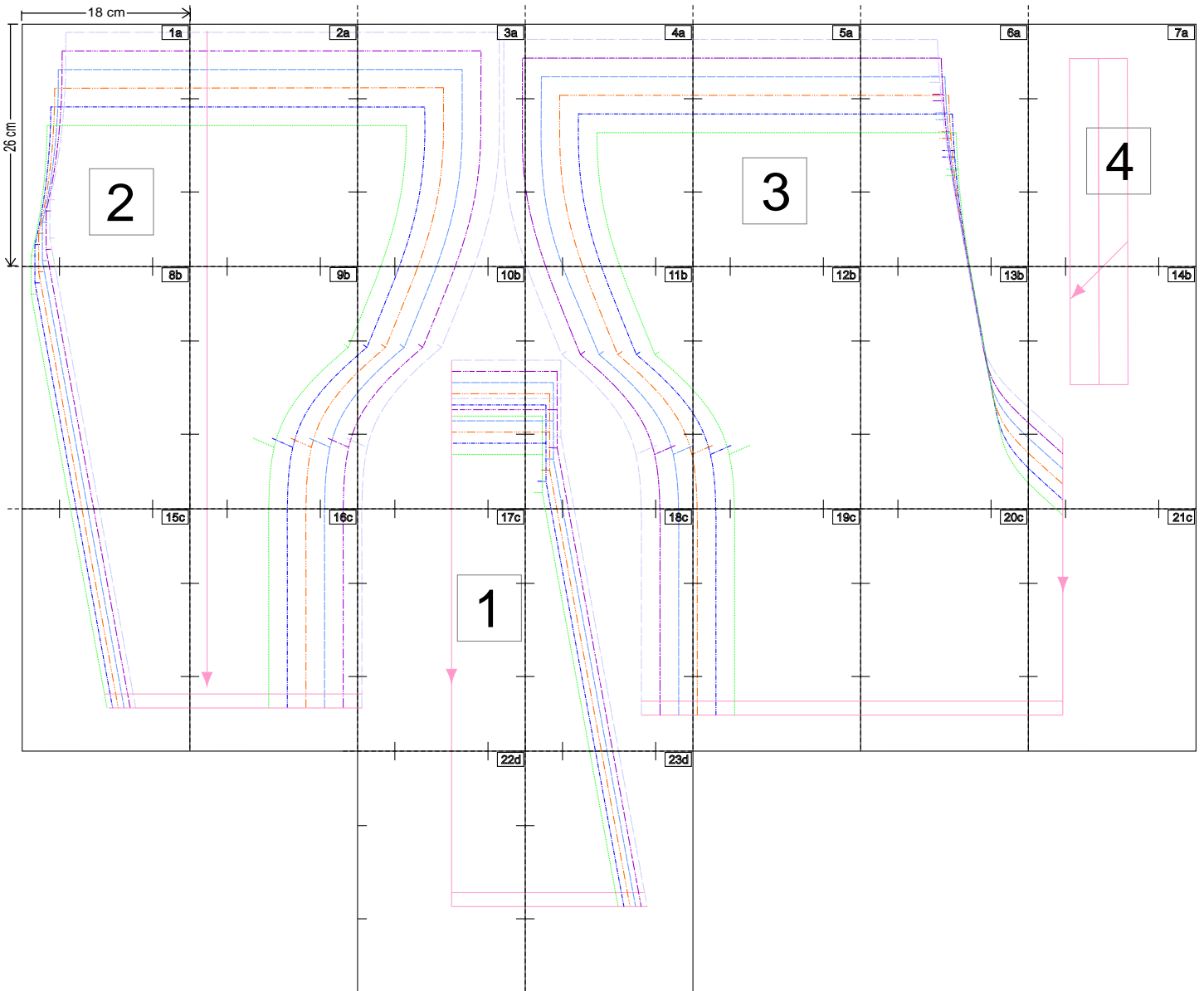

1a

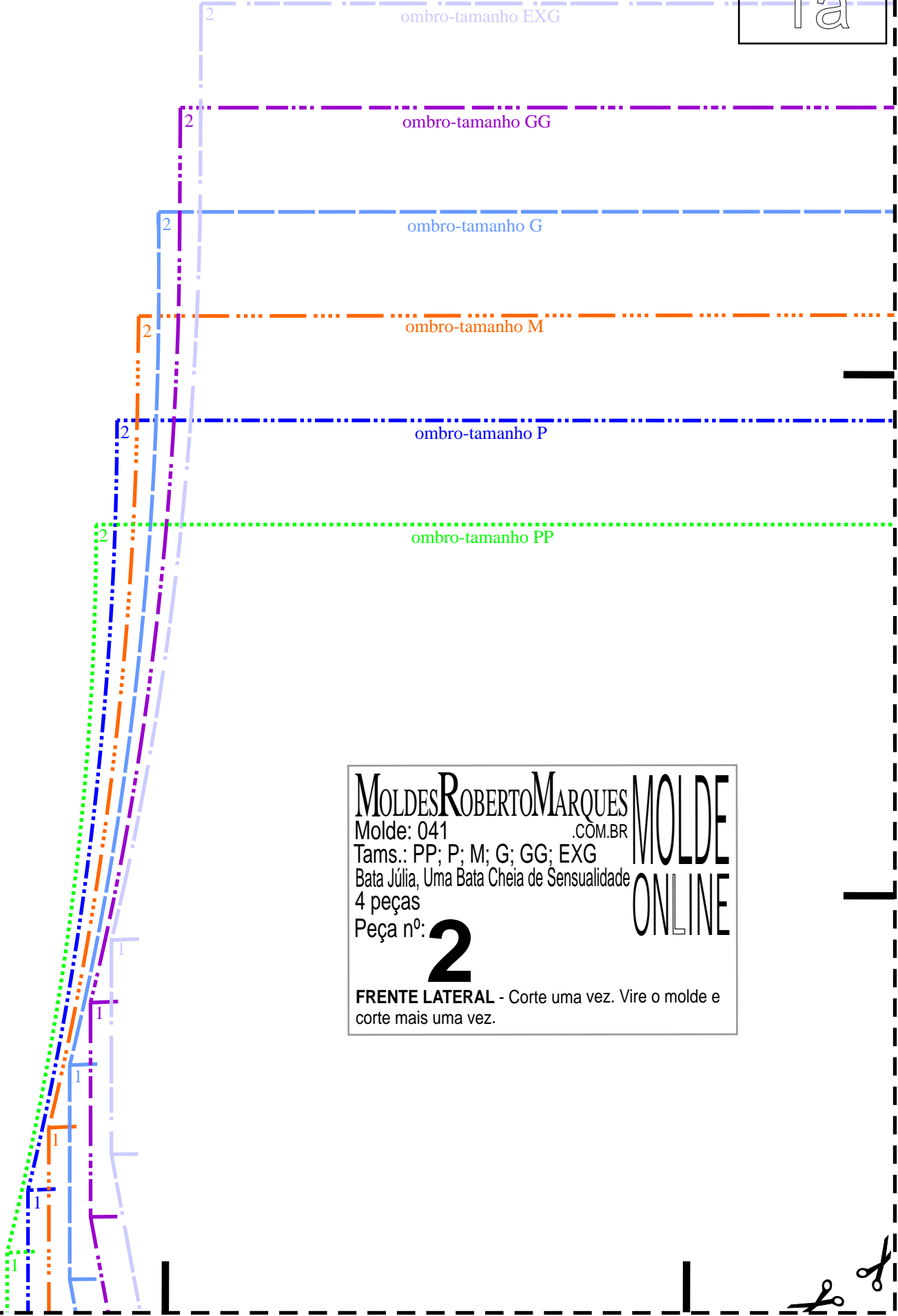

**MOLDES ROBERTO MARQUES** MOLDE  
Molde: 041 .COM.BR  
Tams.: PP; P; M; G; GG; EXG  
Bata Júlia, Uma Bata Cheia de Sensualidade  
4 peças  
Peça nº: **2**  
**FRENTE LATERAL** - Corte uma vez. Vire o molde e corte mais uma vez.

